



Comitato Regionale per lo Screening  
citologico del cervicocarcinoma

Regione Abruzzo - Assessorato alla sanità



**Tavola rotonda:  
integrazione screening spontaneo  
ed organizzato - l' Abruzzo**

**Venezia 26 maggio 2010**

**dott. Claudio Angeloni  
Coordinatore Progetto Screening  
Cervicocarcinoma Regione Abruzzo**

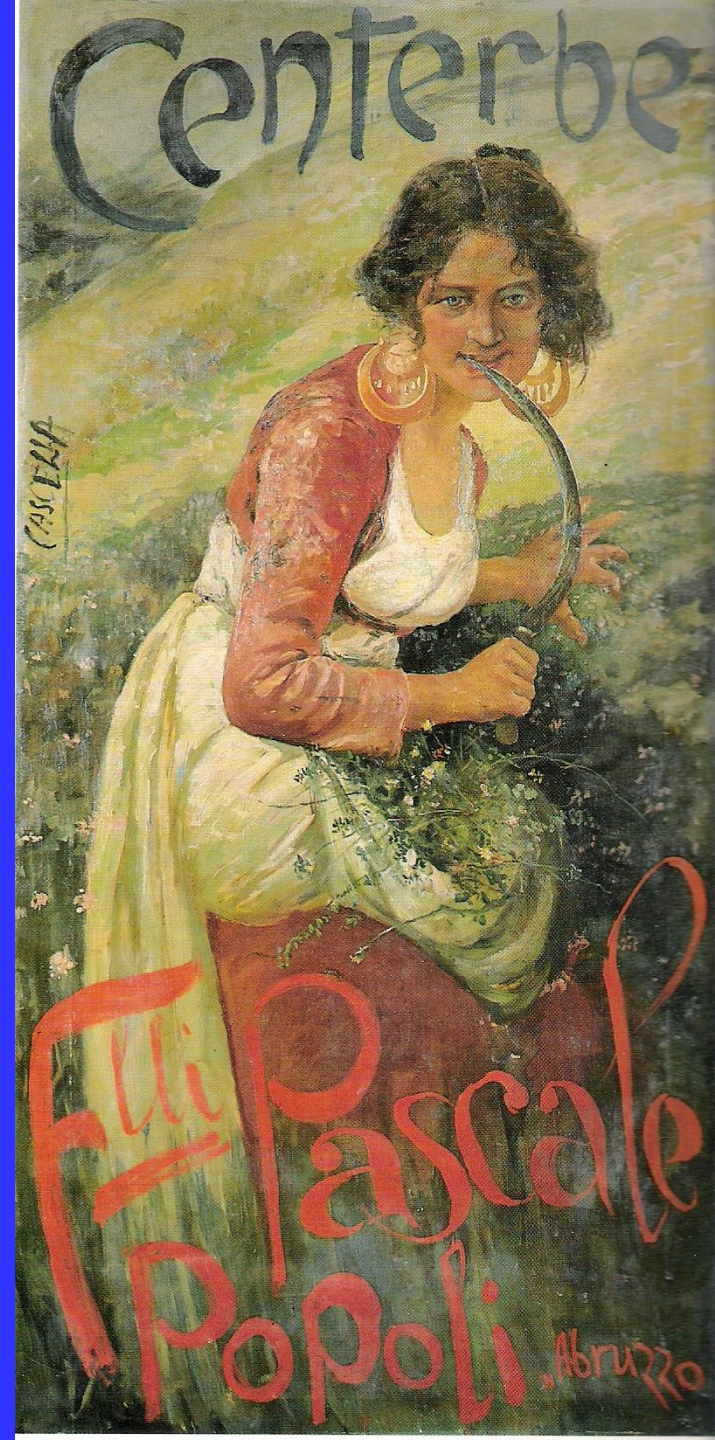

	PAPtest Number	Ca	HSIL	LSIL	ASC- US	ASC-H (dal 2006)	AGUS
Aquila	63.293	21	88	484	797	17	89
Avezzano	85.563	35	248	424	513	143	35
Chieti	84.186	60	271	2.360	2.134	133	507
Lanciano	118.571	72	467	1.321	3.658	74	804
Pescara	112.575	15	151	491	1.918	132	136
Teramo	137.001	68	254	1.625	2.697	90	366
<b>Abruzzo Totale</b>	<b>601.189</b>	<b>271</b>	<b>1.479</b>	<b>6.705</b>	<b>11.717</b>	<b>589</b>	<b>1.937</b>

**Average coverage of population: 67,5%**



**In Abruzzo** *dati ISTAT 2003*  
**78 nuovi casi di ca x anno**  
**muoiono 38 donne x anno**

# METODI

E' attivo un **Programma di Formazione per gli operatori:** specifici corsi finalizzati, gestiti dalla Scuola di Formazione per Operatori di Screening oncologici della regione Abruzzo.

Il coordinamento regionale organizza **riunioni** e attività di **telepatologia**, discutendo collegialmente i casi selezionati

ASL Azienda Sanitaria Locale di Teramo  
Scuola di Formazione per Operatori di Screening

COMITATO REGIONALE PER LO SCREENING  
CITOLOGICO DEL CERVICOCARCINOMA  
REGIONE ABRUZZO - ASSESSORATO ALLA SANITÀ

con il patrocinio di:

GISCI AOGLI S.I. Società Italiana di Citologia

**CORSO DI FORMAZIONE ED ACCREDITAMENTO**

**Verifica di Qualità  
in Citologia**

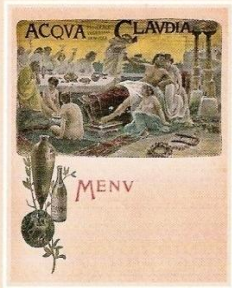

SABATO 9 FEBBRAIO 2008 › ORE 9.00  
ATRI (TE) - Sala Convegni Ospedale  
Via Risorgimento - Tel. 085.8707244

SABATO 8 MARZO 2008 › ORE 9.00  
LANCIANO (CH) - ristorante villa Elena  
Via S. Croce 146 - Tel. 0872.717167

SABATO 12 APRILE 2008 › ORE 9.00  
AIELLI (AQ) - Sala "Filippo Angelitti"  
c/o Osservatorio Astronomico, Via don Andrea Di Pietro

SABATO 10 MAGGIO 2008 › ORE 9.00  
L'AQUILA - Sala Convegni Anatomia Patologica  
Ospedale S. Salvatore - Tel. 0862.368707/9

## **Studio retrospettivo regionale multicentrico:**

un corposo set di vetrini (diagnosi istologica CIN II-III+) è proposto:

- 1) a **revisione diagnostica locale**,
- 2) a **interpretazione personale di 3 patologi esterni** (Ghiringhello, Negri e Dalla Palma),
- 3) a **determinazione retrospettiva della p16**.

Risultati e concordanza sono stati analizzati collegialmente, con ampio spazio di discussione e di confronto, in una Sessione interattiva, con i 3 esperti esterni.

# Come cambia lo screening nella regione Abruzzo

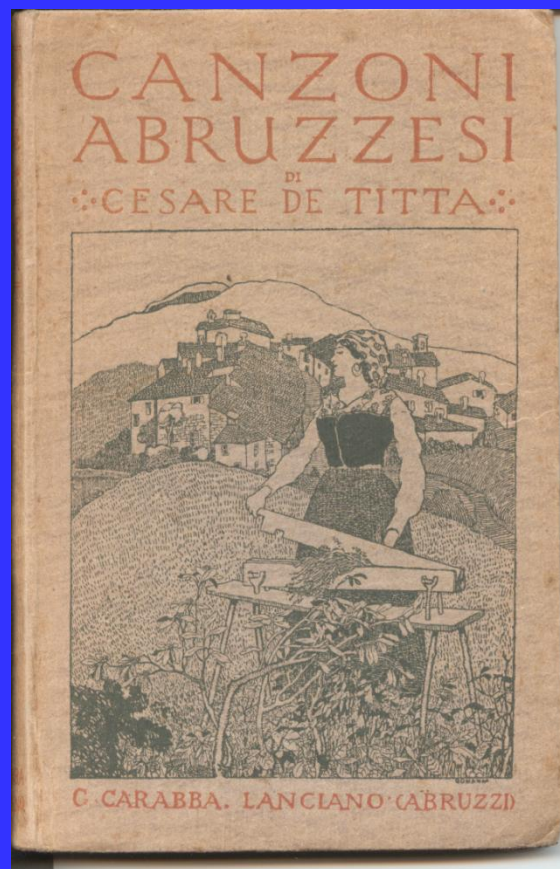

dal **1.1.2010** é operativo un  
*Progetto di fattibilità*  
*dell'utilizzo del test HPV come screening primario*  
*sul territorio della regione Abruzzo*

**In collaborazione con le Commissioni Pari Opportunità  
sono stati programmati incontri con le donne e  
con i mmg (a Pescara, Teramo, Chieti, Corropoli,  
Montesilvano, Avezzano, l'Aquila, Lanciano, Penne, etc)**

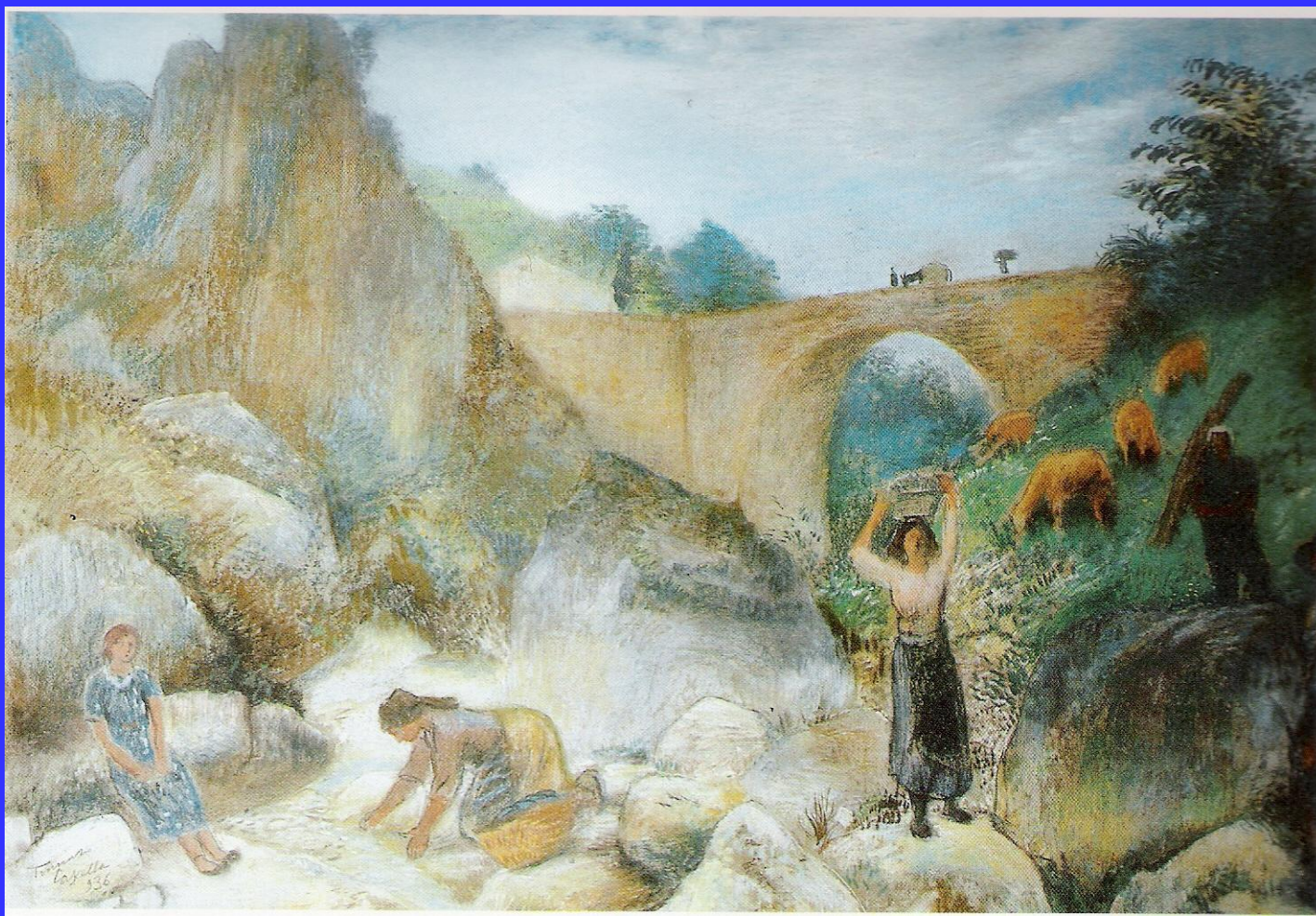

## *da Documenti del Comitato Regionale*

.....Si estende l'invito a tutti i ginecologi, che effettuano PAPtest all'interno del loro studio privato, ad avvalersi dei centri di lettura raccomandati dalla Regione Abruzzo che garantiscono una elevata qualità di risultato, conseguente all'esperienza maturata nel settore ed alla continua VRQ a cui tutti i centri ed i singoli lettori si sottopongono periodicamente.

I ginecologi aderenti in qualità di prelevatori esterni, potranno partecipare, a titolo gratuito, ai Corsi di formazione e ai Controlli di Qualità che vengono periodicamente organizzati dal Comitato Regionale di Screening, nell'ambito del programma nazionale ECM, al fine di personale aggiornamento professionale. Le risposte dei Paptest negativi verranno inviate direttamente a casa della paziente, tranne nei casi di esplicita diversa richiesta, mentre i referti positivi, completi della indicazione dell'ulteriore percorso diagnostico-terapeutico consigliato, saranno riconsegnati tramite lo specialista prelevatore, che si impegna a condividerne le indicazioni.

Per garantire un quadro informativo completo sulle patologie diagnosticate, i ginecologi aderenti si impegnano inoltre a soddisfare le eventuali richieste di informazione formulate dallo screening circa i risultati di eventuali esami o trattamenti di follow-up che la paziente dovesse decidere di effettuare al di fuori delle strutture raccomandate.

.....APPROVA le seguenti ulteriori indicazioni:

i test di screening possono essere prelevati prima dei tre anni stabiliti dalle normative nazionali, ovunque richiesto e quindi anche nei consultori familiari, solo su indicazione medica (ovviamente impegnativa e/o richiesta scritta, che riportino la motivazione medica);

RITIENE che il PAPtest non possa essere eseguito, in qualsiasi struttura pubblica, convenzionata e/o privata, senza il rispetto assoluto dei criteri di qualità che dovrebbero sempre essere garantiti a tutti, previsti dalle Raccomandazioni ministeriali per lo screening del carcinoma della cervice uterina



Vi ringrazio per l'attenzione

